

# ワンコイン体験講座 受講生募集

31年度 前期講座 が5月よりスタートします!

その前に、新規講座☆応援企画として『ワンコイン体験講座』を開催します。ちょっと気になる講座を気軽に「体験」できるチャンス!です。多彩な9講座があなたを待っています。

春から、何か新しいことを始めてみませんか?



1	講座名	<b>スマホ写真の上手な撮り方 10の原則</b>			講師名	鈴木 剛	
	講座内容	楽しみながら実際に写真を撮って基本から学びます。(WEBへの投稿についても)					
	日時	3月11日(月) 9:30~11:00	会場	パーティセと 4階 第1学習室			
	定員	30人	教材費	0円	持ち物	スマートフォン(カメラ機能あり)、 筆記用具	

2	講座名	<b>笑顔あふれる楽しい己書 (おのれしょ)</b>			講師名	亜希己書道場	
	講座内容	書き方・書き順などの条件にとらわれることなく、自分の心のままに筆ペンを走らせましょう。					
	日時	3月11日(月) 13:15~14:45	会場	パーティセと 4階 第1学習室			
	定員	10人	教材費	0円	持ち物	ぺんてる筆ペン中字XFL2L、 薄墨XFL3L	

3	講座名	<b>中高年向けちょっとやさしい運動あそび</b>			講師名	清水 修	
	講座内容	トレーニングとは違い、童心にかえって仲間と楽しく体を動かしましょう!					
	日時	3月11日(月) 13:15~14:45	会場	パーティセと 4階 大会議室			
	定員	20人	教材費	0円	持ち物	上靴、タオル、飲み物	

ワンコイン体験講座のご案内

学びキャンパスせと

検索



4	講座名	シニアの優しいYoGa			講師名	はる	
	講座内容	人と比べず、自分のペースで無理なく気持ちよく体をほぐしていくヨガです。					
	日時	3月12日(火)	9:30~11:00	会場	パルティセと 4階 大会議室		
	定員	10人	教材費	0円	持ち物	タオル、ヨガマット又はバスタオル、飲み物	

5	講座名	はじめてのベビーサイン講座			講師名	上野 規子	
	講座内容	おしゃべり前の赤ちゃんと、ベビーサインを使って楽しくコミュニケーションしましょう♪(6ヶ月~1歳半児対象)					
	日時	3月12日(火)	13:15~14:45	会場	パルティセと 4階 大会議室		
	定員	10組	教材費	0円	持ち物	赤ちゃんのケアグッズ (おむつ、ミルク、おくるみなど)	

6	講座名	しなやかな心と身体づくりストレッチ・ヨガ			講師名	CHIHARU	
	講座内容	しなやかな心と身体を導き出すウェービングを活用し、様々なセルフケアを行います。					
	日時	3月13日(水)	9:30~11:00	会場	パルティセと 4階 大会議室		
	定員	20人	教材費	0円	持ち物	タオル、ヨガマット又はバスタオル、飲み物	

7	講座名	スポーツ吹矢(腹式呼吸で健康に)			講師名	イトウ マサノリ	
	講座内容	腹式呼吸でむりなく健康に!仲間と楽しく。					
	日時	3月13日(水)	13:15~14:45	会場	パルティセと 4階 大会議室		
	定員	30人	教材費	300円	持ち物	上靴、飲み物	



**\*ワンコイン体験講座について\***

受講料: 1講座500円

講座日程: 3月11日(月) /12日(火) /13日(水)

講座時間: ①9:30~11:00 ②13:15~14:45 ③15:15~16:45

講座会場: パルティセと(4階) 第1学習室・第2学習室・大会議室

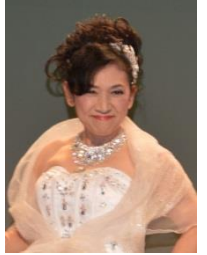

8	講座名	<b>楽しく学ぶ健康ボイストレーニング(初級)</b>			講師名	西尾 香里	
	講座内容	現役プロ歌手が直接指導。声帯を鍛えて若さ、健康維持、肥満予防、誤嚥性肺炎予防に。					
	日時	3月13日(水) 15:15~16:45	会場	パーティセと 4階 大会議室			
	定員	10人	教材費	0円	持ち物	筆記用具、飲み物	

9	講座名	<b>はじめての電子工作</b>			講師名	山田 裕久	
	講座内容	電子工作の体験として、光って音の出るメロディイルミネーションを作ります。					
	日時	3月13日(水) 19:00~20:30	会場	パーティセと 4階 第2学習室			
	定員	10人	教材費	500円	持ち物	ニッパー及びラジオペンチ(あれば)	

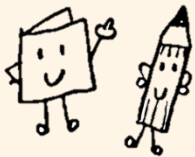

## 「学びキャンパスせと」からの お知らせ

### ◆31年度前期 受講生募集

31年度前期(5月~9月)講座の受講生を募集します。

募集期間: 3月1日(金)~3月28日(木) ※必着

受講料: 2,808円~9,090円

申込方法: 希望講座を往復はがき1枚に1人1講座記入し、お申込みください。

※詳しくは、パンフレット・HP・広報せと(3/1号)をご確認ください。

<http://www.gc-net.jp/manabi-seto/>

### ◆31年度前期「講座紹介展」&講座成果発表会

当日参加の講師と講座について直接お話しできます。

日時: 3月2日(土) 10:00~14:00 (一部13:00まで)

場所: 瀬戸蔵 つばきホール 多目的ホールほか

※詳しくは、パンフレット・HP・広報せと(2/15号)をご確認ください。

みなさ~ん  
来てね!



# ワンコイン体験講座のお申し込みについて

〈申込方法〉 往復はがきに必要事項(①～⑧)を記入し、お申込みください。(定員を超えた場合は抽選)  
 申込締切 : 2月22日(金)【必着】

## 往復はがき記入例

〈往信面〉

62円	〒489-0044	※何も記入しないで ください。
瀬戸市栄町45番地 パーティセと3階		
学びキャンパスせと ワンコイン体験講座 行		

〈返信面〉

62円	〒 -	① 講座番号 ② 講座名 ③ 郵便番号 ④ 住所 ⑤ 氏名(ふりがな) ⑥ 性別 ⑦ 電話番号 ⑧ 講座番号5のみ お子さんの氏名・年齢
あなたの住所 あなたの氏名 様		

- 往復はがき1枚に1人1講座 記入し、お申込みください。  
消せるボールペン等は使用しないでください。
- 受講資格は18歳以上の方で瀬戸市在住・在勤を問いません。
- 申込結果は、返信はがきにてお知らせします。(受講票は講座当日にお持ちください)
- 申込人数が5人に満たない講座は開講しません。(定員を超えた場合は抽選)
- 複数の講座をお申込みの場合、日程が重複しないようにご確認ください。
- 受講料(500円)は当日受付にてお支払いください。(おつりのないようにご準備ください)
- 台風等の自然災害や不測の事態により、やむをえず講座が中止となることがあります。その際の補講および代講等はいたしません。
- 応募の際に記入いただいた個人情報については本講座の諸手続きや運営のみに使用し、ご本人の同意なしに第三者に提供することはありません。



## 学びキャンパスせと 事務局

〒489-0044

瀬戸市栄町45番地 パルティセと3階

TEL: 0561-78-1417

業務時間: 9:00~17:00

休業日: 日曜日・祝日・年末年始